subauftrag.com

Referenzprojekte

Erfolg durch Qualität.

Inhalt

04 Heizung, Klima, Lüftung, Sanitär

06 Elektrik

08 Schlosser und Schweißer

10 Produktion und Maschinenbau

Weltweiter Einsatz

Unser Service

Fachkräfte auf Abruf

Wir verfügen über ein Netzwerk an geprüften und erfahrenen Subunternehmern, die sofort für Ihre Projekte einsatzbereit sind.

Zeit bei der Personalbeschaffung sparen

Unser Service erspart Ihnen die Eigenrecherche nach qualifizierten Firmen – weniger Aufwand mit besseren Ergebnissen.

Laufende Qualitätskontrollen

Durch regelmäßiges Feedback und enge Kommunikation gewährleisten wir eine durchgehend hohe Qualität unserer Teams.

All-in Preise

Unsere Partner aus Slowenien, Kroatien, Tschechien und der Slowakei bieten Ihnen einen All-In Preis an – für Sie fallen keine weiteren Kosten an.

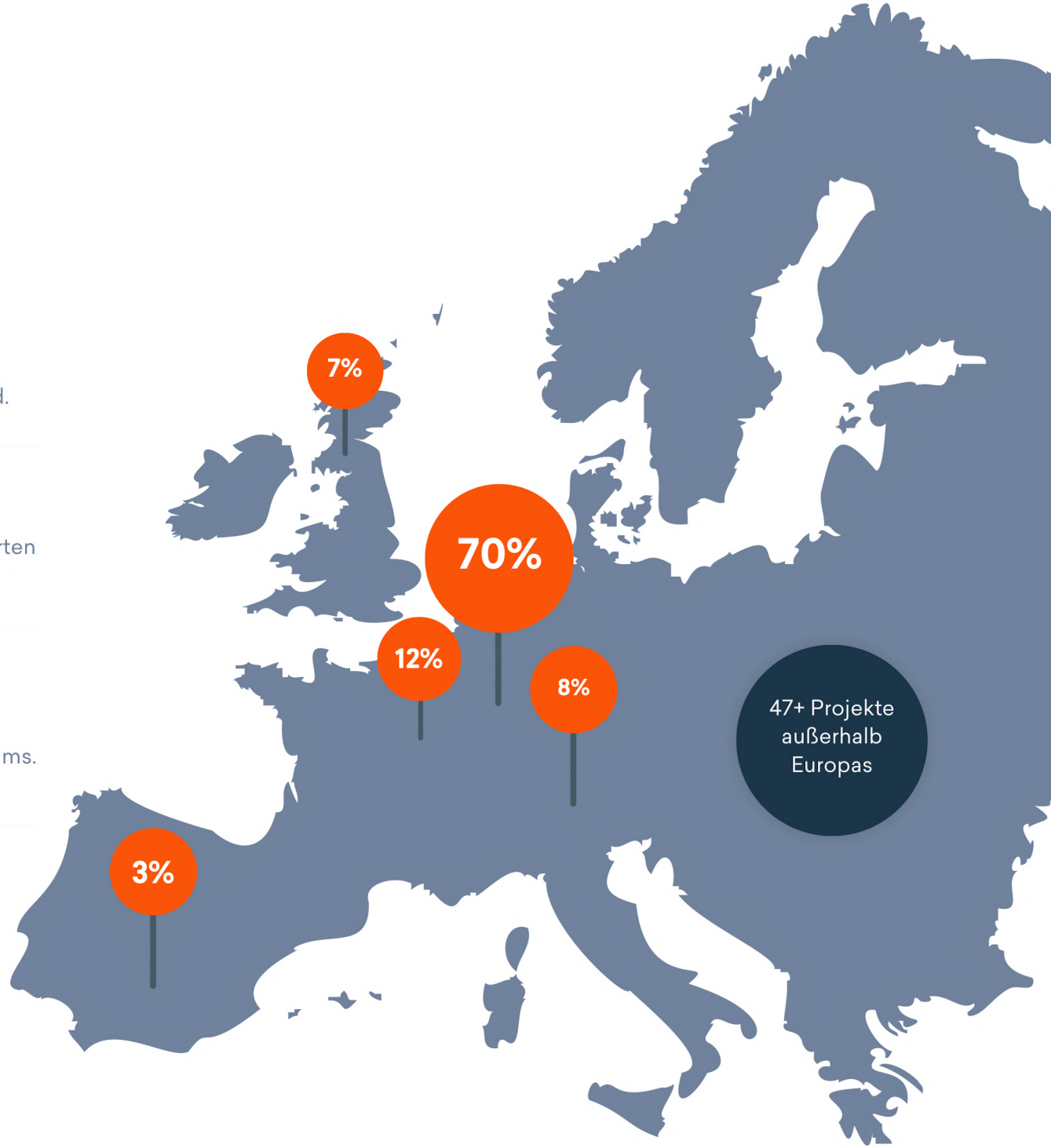

HKLS

MO82

Einsatzort
München, Deutschland

Einsatzdauer
6 Monate

Gewerk
Heizungs-, Klima- und Lüftungsinstallateure

Projektbeschreibung

Mit dem Projekt MO82 entstand ein Gebäudekomplex, indem sich ein Hotel, eine Apartmentanlage für Studenten, Büroflächen und ein Boardinghouse finden.

Ein eingespieltes Team unseres Subpartners übernahm die Installation der Heizungs-, Lüftungs- und Sanitäranlagen, dazu gehörten die Montage von Heizkörper mit Steig-, Trinkwasser-, Schmutz- und Anbindeleitungen (Mehrschichtverbund-, Edelstahl und Kunstoffrohre)

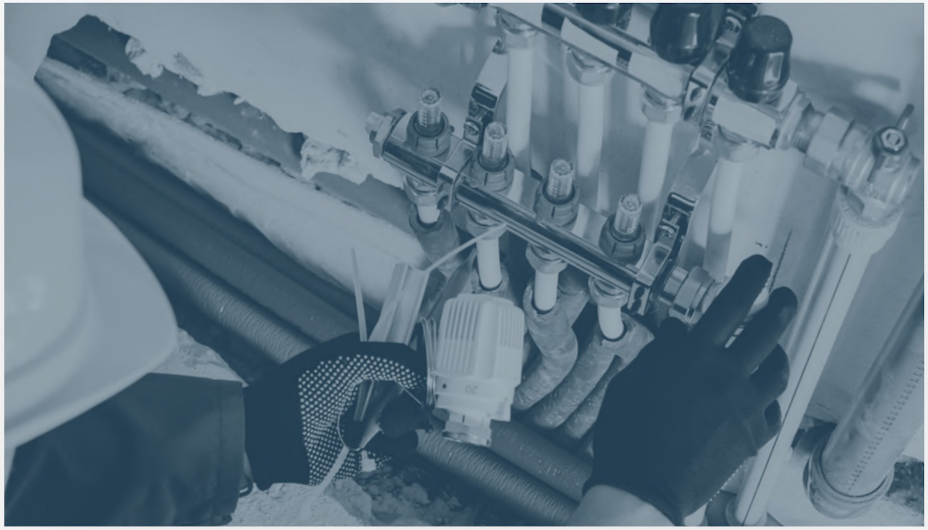

HKLS

Universität Bielefeld

Einsatzort
Bielefeld, Deutschland

Einsatzdauer
19 Monate

Gewerk
Heizungs- und Sanitärinstallateure

Projektbeschreibung

Im Jahr 2022 waren zwei unserer Fachteams intensiv an den Sanierungsarbeiten der Universität Bielefeld beteiligt, die in sechs Bauabschnitten durchgeführt wurden.

Die Heizungs- und Sanitärinstallateure führten eine Vielzahl von Montagearbeiten durch, die für die Modernisierung und Instandhaltung der universitären Infrastruktur essentiell waren. Sie installierten Heizkörper und Sanitäranlagen, einschließlich der dazugehörigen Anschlussleitungen und weiterführenden Verteilleitungen.

Elektrik

Hermes

Einsatzort
Halle, Deutschland

Einsatzdauer
3 Monate

Gewerk
Elektriker und Kabelzug

Projektbeschreibung
In Halle waren Elektriker von einem unserer Subunternehmen für Hermes Bluefield über einen Zeitraum von drei Monaten im Einsatz. Ihre Aufgaben umfassten umfangreiche Elektroinstallationsarbeiten, von Roh- und Feininstallationen bis hin zum Kabelzug und Trassenbau.

Sie waren zudem verantwortlich für das Montieren und Anschließen von Installationsgeräten sowie die Installation und Inbetriebnahme von Sicherheitsbeleuchtungen. Diese technischen Maßnahmen trugen wesentlich dazu bei, die Infrastruktur des Kunden zu modernisieren und sicherheitsrelevante Aspekte effektiv zu verbessern.

Elektrik

VIVESCIA

Einsatzort
Sault-Les Rethel, Frankreich

Einsatzdauer
4 Monate

Gewerk
Elektroinstallateure, Kabelzug, Schaltschrank

Projektbeschreibung
In der Biogasanlage Vivescia in Sault-Les-Rethel, Frankreich, waren unsere Facharbeiter über einen Zeitraum von vier Monaten mit umfangreichen elektrischen Installationen betraut. Ihre Aufgaben umfassten den Ausbau von Schaltschränken und das Ziehen von Kabeln.

Zusätzlich führten sie das Anklemmen von Motoren und das Verdrahten von Schaltschränken durch. Diese detaillierten und technisch anspruchsvollen Arbeiten spielten eine entscheidende Rolle in der Modernisierung und Effizienzsteigerung.

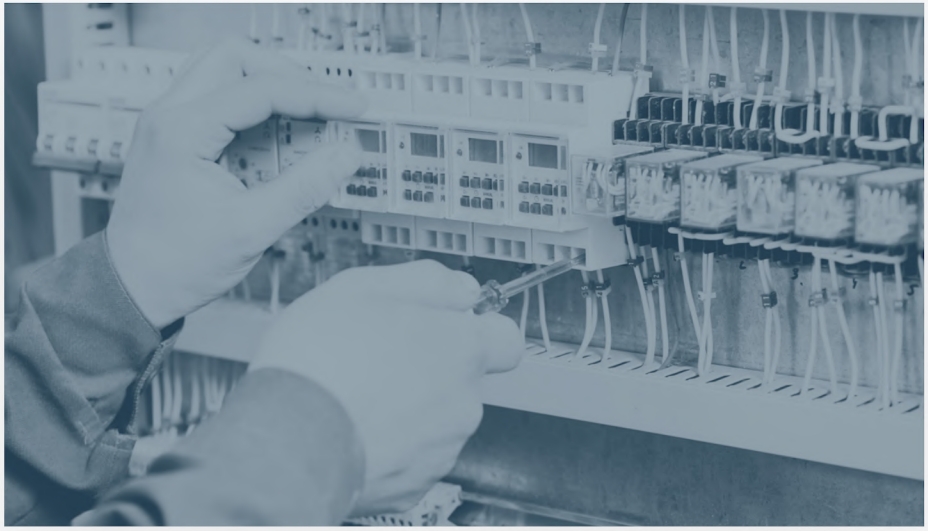

Schlosser/Schweißer

Eurofins

Einsatzort
Hamburg, Deutschland

Einsatzdauer
5 Monate

Gewerk
Heizungsmonteure und Autogenschweißer

Projektbeschreibung
Bei Eurofins in Hamburg waren Heizungsmonteure und Autogenschweißer in einem neu errichteten Laborgebäude verantwortlich für das Verlegen und Montieren von Stahlleitungen der Heizung. Zu ihren Aufgaben gehörten auch umfangreiche Autogenschweißarbeiten.

Diese technisch anspruchsvollen Installationen waren essenziell für die Einrichtung eines zuverlässigen und effizienten Heizungssystems, das speziell auf die Bedürfnisse des Labors zugeschnitten ist, um eine optimale Temperaturregulierung und Energieeffizienz zu gewährleisten.

Schlosser/Schweißer

Industriezentrum Straß

Einsatzort
Straß, Österreich

Einsatzdauer
2 Monate

Gewerk
Schlosser

Projektbeschreibung

In Straß, Österreich, waren Schlosser von einem unserer Subunternehmen für zwei Monate am Industriezentrum Straß tätig, wo sie eine Glasrecyclinganlage installierten.

Ihre Arbeit umfasste die Errichtung von Kabeltrassen und das Schweißen von Halterungen, die essentiell für die strukturelle Integrität und Funktionalität der Anlage sind. Zusätzlich führten sie umfangreiche Kabelzieharbeiten durch, um eine sichere und effiziente elektrische Versorgung der Recyclinganlage zu gewährleisten. Diese technischen Maßnahmen spielten eine entscheidende Rolle bei der Inbetriebnahme und Optimierung der neuen Recyclinginfrastruktur.

Industrie

Amazon

Einsatzort
Dortmund, Deutschland

Einsatzdauer
6 Monate

Gewerk
Elektroinstallateure, Lüftungsmonteure, Monteure für Förderanlagen

Projektbeschreibung

In Dortmund hat der Online-Riese Amazon das modernste Logistikzentrum Europas eröffnet. Unsere Subpartner waren in diesem umfangreichen Projekt gleich in mehreren Bereichen aktiv beteiligt.

Die Arbeiten umfassten die Installation und Inbetriebnahme von Fördertechnik, die Durchführung umfassender Elektroinstallationen sowie die Montage von Lüftungssystemen. Darüber hinaus waren unsere Teams auch mit der Wartung und Optimierung dieser Systeme beauftragt, um einen reibungslosen und effizienten Betrieb des Logistikzentrums sicherzustellen.

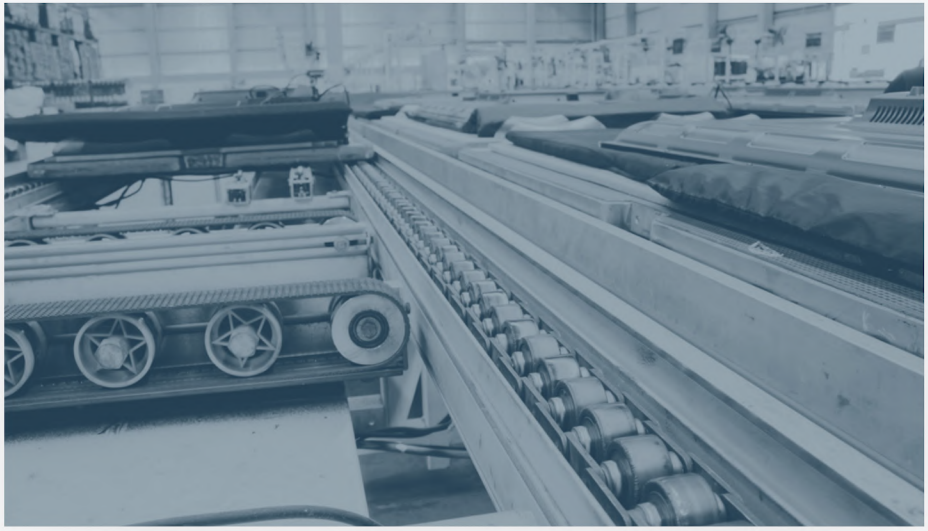

Industrie

Produktion

Einsatzort
Rosenberg, Deutschland

Einsatzdauer
2,5 Jahre

Gewerk
WIG-Schweißer für die Produktion

Projektbeschreibung
In der Fertigungshalle unseres Kunden waren WIG-Schweißer über einen Zeitraum von mehr als 2,5 Jahren für WIG- und MAG-Schweißarbeiten an Einzelteilen und Baugruppen für Container im Einsatz.

Diese spezialisierten Schweißarbeiten umfassten das Schweißen von I-Stößen, Kehlnähten und Überlappnähten. Der kontinuierliche Einsatz unseres Fachpersonals ermöglichte es dem Kunden, eine Vielzahl an Aufträgen effizient und zu hoher Qualität auszuführen, was wesentlich zur Steigerung seiner Produktionskapazitäten beitrug.

subauftrag.com

Wir finden das ideale Team für Ihre Projekte.

TEAM ANFRAGEN

Manfred Striedinger
Geschäftsführer

Kontakt

+43 (0) 1336 0151-191
office@subauftrag.com

Franz-Dullnig-Gasse 5,
9020 Klagenfurt am Wörthersee